

The background of the page features a large, faint watermark of the coat of arms of the Municipality of São João del-Rei. The coat of arms consists of a shield with a blue field containing two golden lions passant guardant. Above the shield is a crown. The shield is flanked by two golden lions passant guardant. Below the shield is a ribbon with the text "PREGUEIRA DE SUBRAL DE MONTE AGNACO".

PRESTAÇÃO

DE

CONTAS

DE

2019

2019

Relatório de Gestão

Análise do ano económico 2019





Caracterização da Entidade

1.- Identificação da Entidade:

1.1 – Designação

Freguesia de Sobral de Monte Agraço

1.2 – Número de Identificação Fiscal

506 895 432

1.3 – Endereço

Campo da Feira

2590-017 Sobral de Monte Agraço

2.- Legislação

2.1 – Lei n.º 11-A/2013, de 28 de janeiro

3. – Estrutura Organizacional

3.1 – Organograma

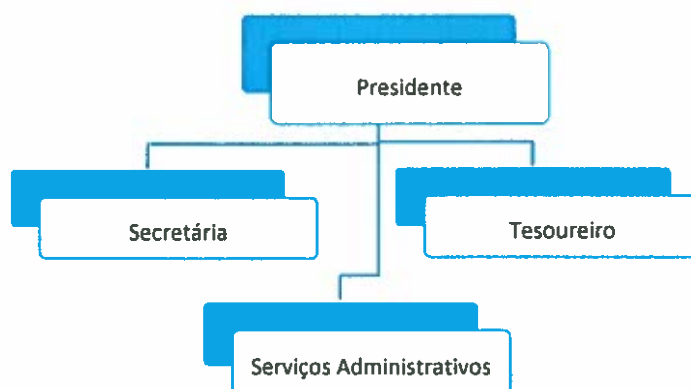

4.- Descrição Sumária das Atividades

- Gestão dos serviços da Freguesia
- Administração e conservação do Património da Freguesia, sobretudo dos bens de domínio público
- Apoio a atividades culturais e recreativas e educativas



5.- Recursos Humanos

5.1 – Órgão Executivo

Presidente: José António de Miranda Henriques (de 01/01/2019 a 31/12/2019)

Secretária: Maria do Céu Castanhas Nunes (de 01/01/2019 a 31/12/2019)

Tesoureiro: Joaquim Fernando Gomes Jerónimo (de 01/01/2019 a 31/12/2019)

5.2 – Quadro de Pessoal

O Quadro de Pessoal da Freguesia de Sobral de Monte Agraço:

- 1 Assistente Técnico

6.- Organização Contabilística

A contabilidade da Freguesia de Sobral de Monte Agraço, é executada de acordo com as normas estabelecidas pelo POCAL, utilizando-se software (FRESOFT) adquirido para o efeito. A Freguesia de Sobral de Monte Agraço, enquadra-se no âmbito das autarquias abrangidas pelo regime simplificado do POCAL.

Após a aprovação do orçamento, o mesmo é inserido no software e a partir desse momento pode-se começar a proceder à contabilização dos diversos factos patrimoniais.

A contabilização das despesas é feita através do registo do respetivo cabimento, compromisso e emissão de requisições externas, posteriormente é registada a receção da fatura a qual é inserida no software procedendo depois a liquidação e pagamento. As receitas são também contabilizadas aquando da sua liquidação, e aquando da receção do meio de pagamento respetivo enviado pelos clientes, utentes e contribuintes, contabiliza-se a cobrança.

No ano de 2019 não houve necessidade de se proceder à elaboração e aprovação de demonstrações financeiras e outros documentos de prestação de contas intercalares.

ANÁLISE DO EXERCÍCIO ORÇAMENTAL 2019

Controlo Orçamental – Receita

Procedeu-se a uma análise ao mapa abaixo referenciado de acordo com as seguintes linhas de orientação:

- Análise da afetação das receitas pelas diferentes rubricas;
- Análise ao grau de execução orçamental;



- Análise entre previsões e recebimentos;
- Análise ao preenchimento dos diferentes campos do mapa; → Análise de acordo com o volume de receita prevista.

Quadro Resumo de Receitas

Receitas Correntes	Previsões Corrigidas	Receitas Arrecadadas	Grau de Execução %	Receitas Arrecadadas %
<i>01 Impostos Diretos</i>	4.000,00	5.205,49	130,14%	4,80%
<i>04 Taxas, Multas e Outras Penalidades</i>	2.560,00	3.414,64	133,38%	3,15%
<i>05 Rendimentos de Propriedade</i>	10,00	0,00	0,00%	0,00%
<i>06 Transferências Correntes</i>	94.567,00	94.184,29	99,60%	86,89%
<i>07 Venda de Bens e Serviços Correntes</i>	1.105,00	1.105,00	100,00%	1,02%
<i>08 Outras Receitas Correntes</i>	30,00	0,00	0,00%	0,00%
Total das Receitas Correntes	102.272,00	103.909,42	101,60%	95,86%

Receitas Capital	Previsões Corrigidas	Receitas Arrecadadas	Grau de Execução %	Receitas Arrecadadas %
<i>09 Venda de Bens de Investimento</i>	0,00	0,00	0,00	0,00%
<i>10 Transferência de Capital</i>	4.478,00	4.478,50	100,01%	4,13%
<i>11 Ativos Financeiros</i>	0,00	0,00	0,00	0,00%
<i>12 Passivos Financeiros</i>	0,00	0,00	0,00	0,00%
<i>13 Outras Receitas de Capital</i>	0,00	0,00	0,00	0,00%
Total das Receitas de Capital	4.478,00	4.478,50	100,01%	4,13%
<i>15 Reposições não Abatidas aos Pag.</i>	10,00	5,35	53,50%	0,00%
<i>16 Saldo da Gerência Anterior</i>	18.468,06	0,00	0,00%	0,00%
Total das Outras Receita	18.478,06	5,35	0,03%	0,00%

Total das Receitas Correntes e Capital	106.750,00	108.387,92	101,53%	100,00%
Total das Receitas	125.228,06	108.393,27	86,56%	100,00%

A Freguesia de Sobral de Monte Agraço, previu para o ano 2019, arrecadar um montante de 125.228,06 Euros (com saldo de gerência anterior incluído), dos quais arrecadou 108.387,92 Euros, que se distribuem pelas várias rubricas acima mencionadas, sendo que o grau de Execução Orçamental das receitas se situa nos 101,53%, sem saldo de gerência.

Descrição	Receita Prevista	Receita Arrecadada	Receita Arrecadada %
<i>Receita Corrente Receita de Capital</i>	102.272,00	103.909,42	101,60%
	4.478,00	4.478,50	100,01%



Handwritten signature and initials

Freguesia de Sobral de Monte Agraço

Total Receita	106.750,00	108.387,92	101,53%
----------------------	-------------------	-------------------	----------------

No que respeita à afetação das receitas pelas diferentes rubricas é possível constatar que, durante este período, a Freguesia de Sobral de Monte Agraço, não arrecadou receitas em todas as rubricas que havia previsto no início do ano, sendo a rubrica 06 – *Transferências Correntes* aquela em que a autarquia arrecadou a quantia mais elevada, um montante de 94.184,29 euros, que representa 86,89%, do total arrecadado pela Freguesia.

No quadro a baixo podemos verificar a proveniência das transferências correntes:

Transferências Correntes	Valor Previsto	Valor Recebido	Grau de Execução %
Fundo de Financiamento das Freguesias	49.038,00	49.038,00	100,00%
Art.º 38.º, n.º8 da Lei n.º 73/2013 - FFF	1.633,00	1.633,00	100,00%
Compensação Financeira Originária do IEFP	3.500,00	2.937,84	83,94%
Câmara Municipal - Protocolo	<u>100,00</u>	<u>268,95</u>	<u>268,95%</u>
<u>Câmara Municipal - Recenseamento e actos eleitorais</u>	94.567,00	94.184,29	99,60%
Total das Transferências Correntes			

Do total de receitas arrecadadas corresponde a receitas próprias um montante de 9.725,13 Euros, ou seja, o peso das receitas próprias sobre a totalidade da receita arrecadada é de 8,97%, o que significa que a Freguesia de Sobral de Monte Agraço, evidencia uma elevada dependência das Receitas provenientes de transferências, nomeadamente as provenientes da Administração Autárquica e Administração Central, como é o caso de outras autarquias.

Total Receita Arrecadada	108.393,27
Total Receita Próprias	9.725,13
Peso das Receitas Próprias	8,97%



Peso Receitas Próprias



O quadro seguinte tem como finalidade comparar a receita arrecadada no ano de 2019 com 2018.

No ano de 2019 a Freguesia de Sobral de Monte Agraço, arrecadou menos 3.521,79€ em relação a 2018, o que corresponde a uma variação negativa de 3,15%.

Capítulo	Descrição	Receita			Variação 2019/2018	
		Previsões corrigidas	2019	2018	Valor	%
01	Impostos Directos	4.000,00	5.205,49	5.065,42	140,07 -	2,77%
02	Impostos Indirectos	0,00	0,00	2.434,58	2.434,58 -	-
04	Taxas, Multas e Outras Penalidades	2.560,00	3.414,64	586,50	2.828,14	100,00%
05	Rendimentos de Propriedade	10,00	0,00	0,00	0,00	482,21%
06	Transferências Correntes	94.567,00	94.184,29	98.394,17	-4.209,88	0,00%
07	Venda de Bens e Serviços Correntes	1.105,00	1.105,00	174,50	930,50	-4,28%
08	Outras Receitas Correntes	30,00	0,00	30,00	-30,00	533,24%
10	Transferência de Capital	4.478,00	4.478,50	5.224,91	-746,41	-
15	Reposições não Abatidas aos	10,00	5,35	4,98	0,37	100,00%
16	Pag. Saldo da Gerência Anterior	18.468,06	0,00	0,00	0,00	-14,29%
						7,43%
						0,00%
		125.228,06	108.393,27	111.915,06	-3.521,79	-3,15%



No seguinte gráfico é possível verificar o volume de receitas durante o exercício económico de 2019. Assim sendo, mais uma vez se constata que a rubrica 06 – *Transferências Correntes*, foi aquela em que a autarquia arrecadou maior volume de receitas.

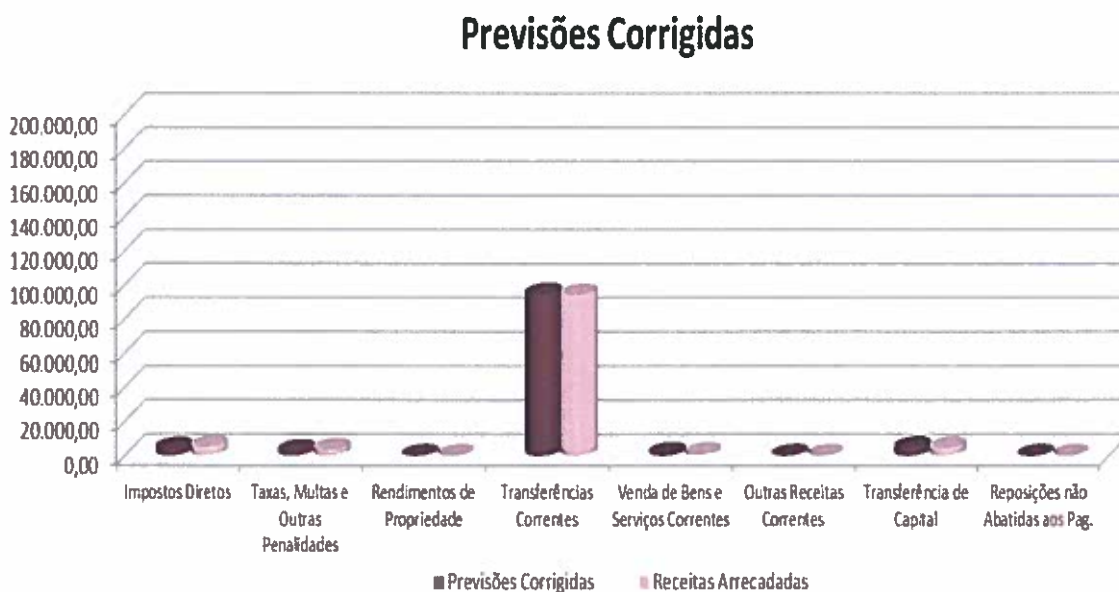

ANÁLISE DO EXERCÍCIO ORÇAMENTAL 2019



Controlo Orçamental – Despesa

Procedeu-se a uma análise ao mapa abaixo referenciado de acordo com as seguintes linhas de orientação:

- Análise da afetação das despesas pelas diferentes rubricas;
- Análise ao grau de execução orçamental;
- Análise entre previsões e pagamentos;
- Análise ao preenchimento dos diferentes campos do mapa; → Análise de acordo com o volume de despesa prevista.

Quadro Resumo de Despesas

<i>Despesas Correntes</i>	<i>Dotação Atuais</i>	<i>Despesas Pagas</i>	<i>Grau de Execução %</i>	<i>Despesas Pagas %</i>
<i>01 Despesas com o Pessoal</i>	34.912,00	29.543,05	84,62%	27,08%
<i>02 Aquisição de Bens e Serviços</i>	40.518,00	36.877,99	91,02%	33,81%
<i>04 Transferências Correntes</i>	17.285,00	16.568,78	95,86%	15,19%
<i>06 Outras Despesas Correntes</i>	13.590,00	11.718,79	86,23%	10,74%
<i>Total das Despesas Correntes</i>	106.305,00	94.708,61	89,09%	86,83%

<i>Despesas Capital</i>	<i>Dotação Atuais</i>	<i>Despesas Pagas</i>	<i>Grau de Execução %</i>	<i>Despesas Pagas %</i>
<i>07 Aquisição de Bens de Capital</i>	18.423,06	13.918,11	75,55%	12,76%
<i>08 Instituições sem fins lucrativos</i>	500,00	450,00	90,00%	0,41%
<i>09 Ativos Financeiros</i>	0,00	0,00	0,00	0,00
<i>10 Passivos Financeiros</i>	0,00	0,00	0,00	0,00
<i>11 Outras Despesas de Capital</i>	0,00	0,00	0,00	0,00
<i>Total das Despesas Capital</i>	18.923,06	14.368,11	75,93%	13,17%

<i>Total das Despesa</i>	125.228,06	109.076,72	87,10%	100,00%
---------------------------------	-------------------	-------------------	---------------	----------------

A Freguesia de Sobral de Monte Agraço, previu para o ano de 2019 um orçamento de despesa de 125.228,06 Euros dos quais realizou durante este período 109.076,72 Euros. Os pagamentos representam 87,10% das despesas previstas para o ano. O que representa uma execução orçamental boa.



Freguesia de Sobral de Monte Agraço

Tal como na receita, o quadro seguinte serve para compararmos o ano de 2019 com o 2018. Podemos verificar que, no ano de 2019 a despesa foi superior em relação ao ano de 2018 no valor de 14.711,99€, correspondendo a uma variação de 15,59%.

Capítulo	Descrição	Despesa			Variação 2019/2018	
		Previsões corrigidas	2019	2018	Valor	%
01	Despesas com o Pessoal	34.912,00	29.543,05	38.396,78	-8.853,73	-23,06%
02	Aquisição de Bens e Serviços	40.518,00	36.877,99	37.927,39	-1.049,40	-2,77%
04	Transferências Correntes	17.285,00	16.568,78	11.479,56	5.089,22	44,33%
06	Outras Despesas Correntes	13.590,00	11.718,79	89,50	11.629,29	12993,62%
07	Aquisição de Bens de Capital	18.423,06	13.918,11	6.271,50	7.646,61	121,93%
08	Instituições sem fins lucrativos	500,00	450,00	200,00	250,00	125,00%
		125.228,06	109.076,72	94.364,73	14.711,99	15,59%

No que respeita à afetação das despesas pelos diferentes agrupamentos a Freguesia de Sobral de Monte Agraço, realizou despesas em todos os agrupamentos de despesas que havia previsto.

O agrupamento com maior peso nas despesas foi a 02 – *Aquisição de Bens e Serviços*, representando 33,81% das despesas realizadas no ano económico de 2019.

Peso com Aquisição de Bens e Serviços / Despesas Totais

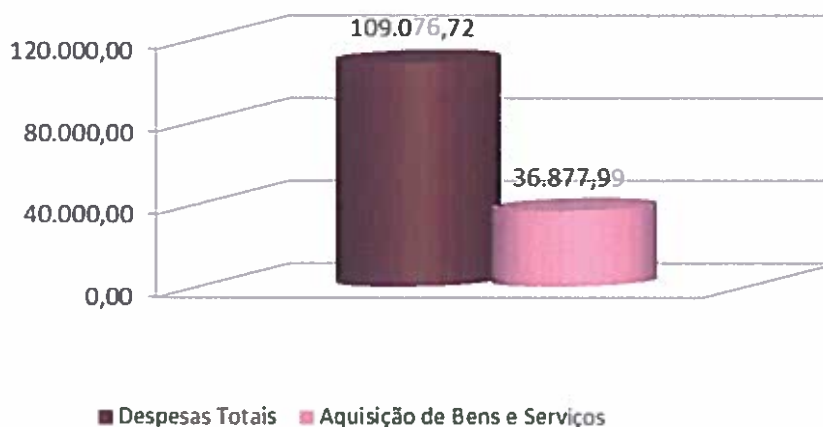

Despesas Totais	109.076,72
Aquisição de bens e serviços	36.877,99
Em %	33,81%



Nas restantes rubricas, a rubrica 01 – *Despesas Com o Pessoal*, representa 27,08% do orçamento das despesas.

Peso das Despesas Com o Pessoal / Despesas Totais

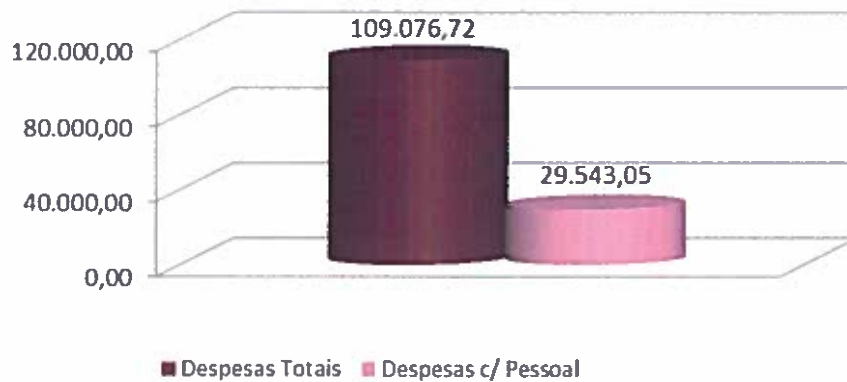

Despesas Totais	109.076,72
Despesas com o pessoal	29.543,05
Em %	27,08%

A rubrica 04 – *Transferências Correntes*, representa 15,19% do orçamento das despesas.

Peso das Transferências Correntes / Despesas Totais



Despesas Totais	109.076,72
Transferências Correntes	16.568,78
Em %	15,19%



Enquanto a rubrica 07 – *Aquisição de Bens de Capital*, apresenta uma percentagem do total das despesas pagas de 12,76%.

Peso com Aquisição de Bens de Capital / Despesas Totais

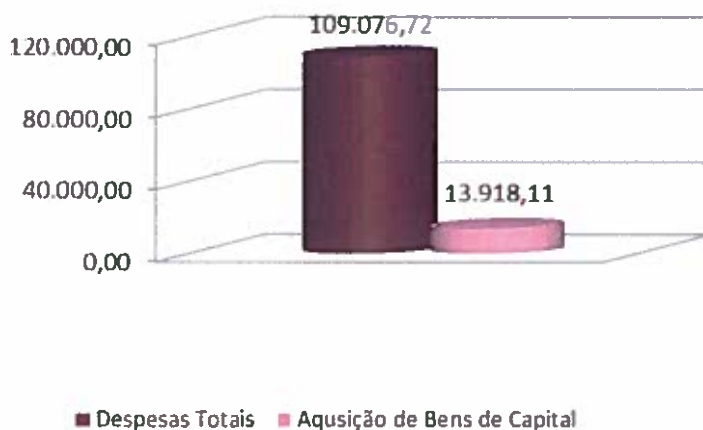

Despesas Totais	109.076,72
Aquisição de bens de capital	13.918,11
Em %	12,76%

A rubrica 06 – *Outras Despesas Correntes*, apresenta uma percentagem do total das despesas pagas de 10,74%.

Peso das Outras Despesas Correntes / Despesas Totais

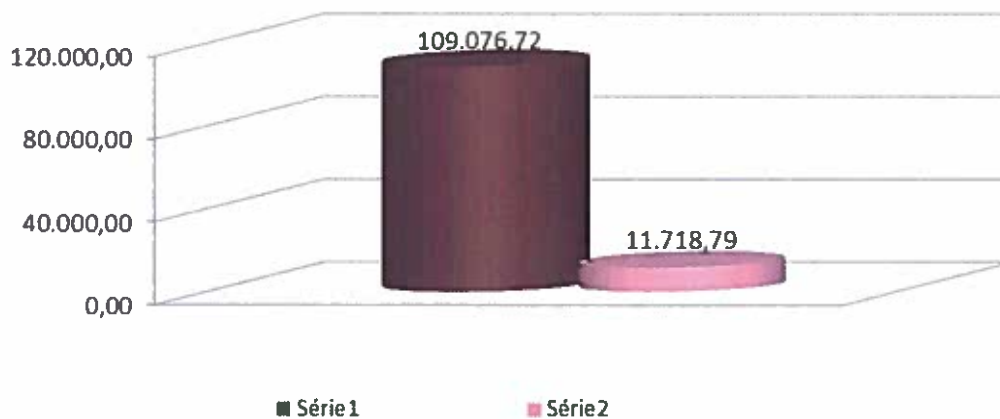

Despesas Totais	109.076,72
Outras Despesas Correntes	11.718,79
Em %	10,74%



No seguinte gráfico é possível analisar a distribuição da despesa pelas diferentes rubricas, por capítulo da respetiva classificação económica, onde mais uma vez é possível constatar que a rubrica em que a autarquia teve mais despesa foi a 02 – *Aquisição de Bens e Serviços*.

Dotações Corrigidas

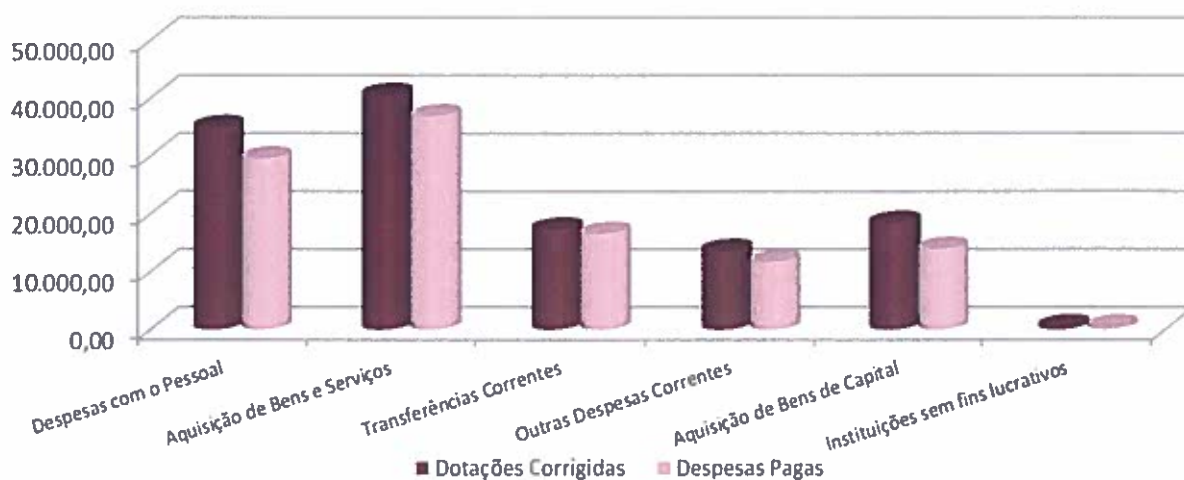

DEPÓSITOS EM INSTITUIÇÕES FINANCEIRAS E CAIXA

Disponibilidades existentes a 31 de dezembro 2019:

Resumo Diário de Tesouraria	Valor (euros)
Numerário	171,19
Caixa Geral de Depósitos	10.029,21
<u>CCAM</u>	<u>7.790,47</u>
Total das Disponibilidades	17.990,87

Descrição do Saldo para a Gerência seguinte:

<u>Saldo para a Gerência seguinte</u>	17.990,87
Execução Orçamental	17.784,61
Operações de Tesouraria	206,26



A Freguesia de Sobral de Monte Agraço, elaborou as reconciliações bancárias, não apresentado movimentos em trânsitos.

CONSIDERAÇÕES FINAIS

Da análise aos mapas de controlo orçamental e fluxos de caixa deste período, conclui-se que a Freguesia de Sobral de Monte Agraço, obteve uma execução orçamental onde as despesas são superiores às receitas, o que se traduz numa diminuição do volume monetário para a gerência seguinte comparando com o saldo da gerência anterior.

OPERAÇÕES ORÇAMENTAIS		
	Receitas	Despesas
S.G. Anterior	18.468,06	-
Correntes	103.909,42 >	94.708,61
Capital	4.478,50 <	14.368,11
Outras Receitas	5,35 >	0,00
S.G. Seguinte	-	17.784,61
Total	126.861,33	126.861,33

CITYHALL - Departamento de consultoria

Abílio Vieira

FREGUESIA DE SOBRAL DE MONTE AGRAÇO

Classificação inicial: 0000000000 Final: 9999999999
 Data inicial: 01/01/2019 Final: 31/12/2019

CONTROLO ORÇAMENTAL - RECEITA

Ano: 2019
 Unidade (EUR)

Código	Descrição	Previsões corrigidas	Receitas por cobrar no início do ano	Receitas liquidadas	Liquidações anuladas	Receitas cobradas brutas	Reembolsos restituições		Receita cobrada líquida	Receita por cobrar no final do ano	Grau exec. orçamental receitas
							Emitidos	Pagos			
0102020000	Contribuição autárquica	4 000,00	0,00	5 205,49	0,00	5 205,49	0,00	0,00	5 205,49	0,00	130,14
0401230400	Canídeos	2 100,00	0,00	2 546,14	0,00	2 546,14	0,00	0,00	2 546,14	0,00	121,24
0401239901	Alesteiros e certificados	400,00	0,00	796,50	0,00	796,50	0,00	0,00	796,50	0,00	199,13
0401239902	Confirmações	50,00	0,00	72,00	0,00	72,00	0,00	0,00	72,00	0,00	144,00
0402040000	Comas e penalidades por contra-ordenações	10,00	0,00	0,00	0,00	0,00	0,00	0,00	0,00	0,00	0,00
0502010000	Bancos e outras instituições financeiras	10,00	0,00	0,00	0,00	0,00	0,00	0,00	0,00	0,00	0,00
0603010400	Fundo de Financiamento das Freguesias	49 038,00	0,00	49 038,00	0,00	49 038,00	0,00	0,00	49 038,00	0,00	100,00
0603010500	Art.º 38.º n.º8 da Lei n.º 73/2013 - FFF	1 633,00	0,00	1 633,00	0,00	1 633,00	0,00	0,00	1 633,00	0,00	100,00
0603070100	Compensação Financeira Originária do IEFP	3 500,00	0,00	2 937,84	0,00	2 937,84	0,00	0,00	2 937,84	0,00	83,94
0605010100	Câmara Municipal - Protocolo	40 296,00	0,00	40 306,50	0,00	40 306,50	0,00	0,00	40 306,50	0,00	100,03
0605010200	Câmara Municipal - Recenseamento e actos eleitorais	100,00	0,00	268,95	0,00	268,95	0,00	0,00	268,95	0,00	268,95
0702010000	Aboguer de espaços e equipamentos	1 105,00	0,00	1 105,00	0,00	1 105,00	0,00	0,00	1 105,00	0,00	100,00
0801990100	Indemnizações por deterioração, roubo e extravio de bens patrimoniais	10,00	0,00	0,00	0,00	0,00	0,00	0,00	0,00	0,00	0,00
0801990200	Indemnizações de estragos provocados por outrem em viaturas ou em quaisquer Diversas	10,00	0,00	0,00	0,00	0,00	0,00	0,00	0,00	0,00	0,00
0801999900	Diversas	10,00	0,00	0,00	0,00	0,00	0,00	0,00	0,00	0,00	0,00
1005010100	Câmara Municipal - Protocolo	4 478,00	0,00	4 478,50	0,00	4 478,50	0,00	0,00	4 478,50	0,00	100,01
1501010000	Reposições não abatidas nos pagamentos	10,00	0,00	5,35	0,00	5,35	0,00	0,00	5,35	0,00	53,50
1601010000	Sub-Total das Receitas Orçamentais	166 760,00	0,00	168 393,27	0,00	168 393,27	0,00	0,00	168 393,27	0,00	101,53
	Na posse do serviço	18 468,05	0,00	18 468,06	0,00	18 468,06	0,00	0,00	18 468,06	0,00	100,00
	Total Saldo da Gerência Anterior	18 468,06	0,00	18 468,06	0,00	18 468,06	0,00	0,00	18 468,06	0,00	100,00
	Total Geral	125 228,06	0,00	126 861,33	0,00	126 861,33	0,00	0,00	126 861,33	0,00	101,30

FREGUESIA DE SOBRAL DE MONTE AGRAÇO

CONTROLO ORÇAMENTAL - DESPESA

Data: 14/04/2020

Código Orgânico: 010000 Administração da Freguesia
 Classificação inicial:0000000000 Final:9999999999
 Data inicial: 01/01/2019 Final: 31/12/2019

Ano:2019

(Unidade EUR)

Código	Descrição	Dotações Corrigidas	Compromissos assumidos			Despesas Pagas	Diferenças		Grau exerc. orçamental despesas
			Exercício	Exercícios futuros	Total		Dotação não comprometida	Saldo	
0101010000	Titulares de órgãos de soberania e membros de órgãos autárquicos	8 573,00	8 572,92	0,00	8 572,92	8 572,92	0,08	0,00	100,00
0101030100	Pessoal dos quadros - Em funções	9 372,00	7 191,72	0,00	7 191,72	7 191,72	2 180,28	0,00	76,74
0101130100	Subsidio de Refeição do Pessoal dos Quadros	1 255,00	787,05	0,00	787,05	787,05	467,95	0,00	62,71
0101140000	Subsidio de férias e de Natal	2 502,00	2 286,25	0,00	2 286,25	2 286,25	215,75	0,00	91,38
0101150000	Remunerações por doença e maternidade / paternidade	3 160,00	3 157,50	0,00	3 157,50	3 157,50	2,50	0,00	99,92
0102020000	Horas extraordinárias	560,00	432,55	0,00	432,55	432,55	127,45	0,00	77,24
0102050000	Abono para faltas	950,00	862,90	0,00	862,90	862,90	87,10	0,00	90,83
0102130100	Senhas de Presença	500,00	467,16	0,00	467,16	467,16	32,84	0,00	93,43
0103050100	ADISE - Acordo de Capitação	1 600,00	1 506,24	0,00	1 506,24	1 506,24	93,76	0,00	94,14
0103050200	Caixa Geral de Aposentações	2 950,00	2 942,23	0,00	2 942,23	2 942,23	7,77	0,00	99,74
0103050300	ACES - Acordo de Capitação	1 800,00	295,45	0,00	295,45	295,45	1 504,55	0,00	16,41
0103050400	Segurança Social	700,00	283,24	0,00	283,24	283,24	416,76	0,00	40,46
0103090000	Seguros	990,00	757,84	0,00	757,84	757,84	232,16	0,00	76,55
0201020100	Gasolina	250,00	57,48	0,00	57,48	57,48	192,52	0,00	22,99
0201020200	Gasóleo	700,00	580,00	0,00	580,00	580,00	120,00	0,00	82,86
0201040200	Material de limpeza	200,00	153,09	0,00	153,09	153,09	46,91	0,00	76,55
0201050000	Alimentação - Refeições confeccionadas	700,00	654,91	0,00	654,91	654,91	45,09	0,00	93,56
0201060000	Alimentação - Géneros para confeccionar	100,00	17,42	0,00	17,42	17,42	82,58	0,00	17,42
0201070000	Vestuário e artigos pessoais	1 000,00	951,69	0,00	951,69	951,69	48,31	0,00	95,17
0201080000	Material de escritório	420,00	349,24	0,00	349,24	349,24	70,76	0,00	83,15
0201120000	Material de transporte - Peças	100,00	0,00	0,00	0,00	0,00	100,00	0,00	0,00
0201140000	Outro material - Peças	1 250,00	1 070,33	0,00	1 070,33	1 070,33	179,67	0,00	85,63
0201150000	Prémios, condecorações e ofertas	3 600,00	3 529,77	0,00	3 529,77	3 529,77	70,23	0,00	98,05
	Total / Transporte: 010000	43 232,00	36 906,98	0,00	36 906,98	36 906,98	6 325,02	0,00	85,37
	Total Geral / Transporte	43 232,00	36 906,98	0,00	36 906,98	36 906,98	6 325,02	0,00	85,37

FREGUESIA DE SOBRAL DE MONTE AGRAÇO

CONTROLO ORÇAMENTAL - DESPESA

Data: 14/04/2020

Código Orgânico: 010000 Administração da Freguesia
 Classificação inicial: 0000000000 Final: 9999999999
 Data inicial: 01/01/2019 Final: 31/12/2019

Ano: 2019
 (Unidade EUR)

Código	Descrição	Dotações Corrigidas	Compromissos assumidos			Despesas Pagas	Diferenças			Grau exerc. orçamental despesas
			Exercício	Exercícios futuros	Total		Dotação não comprometida	Saldo	Comp. por pagar	
0201170000	Ferramentas e utensílios	200,00	31,01	0,00	31,01	31,01	168,99	0,00	15,51	
0201200000	Material de educação, cultura e recreio	2 740,00	2 709,45	0,00	2 709,45	2 709,45	30,55	0,00	98,89	
0201210000	Outros bens	350,00	71,05	0,00	71,05	71,05	278,95	0,00	20,30	
0202010000	Encargos das instalações	20,00	0,00	0,00	0,00	0,00	20,00	0,00	0,00	
0202030000	Conservação de bens	2 500,00	1 860,66	0,00	1 860,66	1 860,66	639,34	0,00	74,43	
0202080000	Locação de outros bens	1 750,00	1 729,22	0,00	1 729,22	1 729,22	20,78	0,00	98,81	
0202090000	Comunicações	2 800,00	2 407,55	0,00	2 407,55	2 407,55	392,45	0,00	85,98	
0202100000	Transportes	450,00	420,00	0,00	420,00	420,00	30,00	0,00	93,33	
0202110000	Representação dos serviços	95,00	95,00	0,00	95,00	95,00	0,00	0,00	100,00	
0202120000	Seguros	1 850,00	1 797,24	0,00	1 797,24	1 797,24	52,76	0,00	97,15	
0202140000	Estudos, pareceres, projectos e consultadoria	1 750,00	1 720,32	0,00	1 720,32	1 720,32	29,68	0,00	98,30	
0202190000	Assistência técnica	4 000,00	3 837,39	0,00	3 837,39	3 837,39	162,61	0,00	95,93	
0202200100	Inspeção de Veículos	100,00	62,86	0,00	62,86	62,86	37,14	0,00	62,86	
0202200200	Atividade Teatro e Dança para Jovens	2 330,00	2 330,00	0,00	2 330,00	2 330,00	0,00	0,00	100,00	
0202200300	Outros	100,00	0,00	0,00	0,00	0,00	100,00	0,00	0,00	
0202240000	Encargos de cobrança de receitas	250,00	132,83	0,00	132,83	132,83	117,17	0,00	53,13	
0202250000	Outros serviços	10 913,00	10 309,48	0,00	10 309,48	10 309,48	603,52	0,00	94,47	
0407010100	Associações e Coletividades	9 500,00	9 240,00	0,00	9 240,00	9 240,00	260,00	0,00	97,26	
0407010200	Estabelecimentos de Ensino	1 520,00	1 520,00	0,00	1 520,00	1 520,00	0,00	0,00	100,00	
0407010300	ANAFRE	350,00	319,23	0,00	319,23	319,23	30,77	0,00	91,21	
0408020100	Programa CEI+	4 715,00	4 516,47	0,00	4 516,47	4 516,47	198,53	0,00	95,79	
0408020200	Programa CEI+ - Subsídio de Referência	1 200,00	973,08	0,00	973,08	973,08	226,92	0,00	81,09	
0602010000	Impostos e taxas	50,00	0,00	0,00	0,00	0,00	50,00	0,00	0,00	
	Total / Transporte: 010000	92 765,00	82 989,82	0,00	82 989,82	82 989,82	9 775,18	0,00	89,46	
	Total Geral / Transporte	92 765,00	82 989,82	0,00	82 989,82	82 989,82	9 775,18	0,00	89,46	

FREGUESIA DE SOBRAL DE MONTE AGRAÇO

CONTROLO ORÇAMENTAL - DESPESA

Data: 14/04/2020

Código Orgânico: 010000 Administração da Freguesia
 Classificação inicial: 0000000000 Final: 9999999999
 Data inicial: 01/01/2019 Final: 31/12/2019

Ano: 2019
 (Unidade EUR)

Código	Descrição	Dotações Corrigidas	Compromissos assumidos			Despesas Pagas	Diferenças		Grau exerc. orçamental despesas
			Exercício	Exercícios futuros	Total		Dotação não comprometida	Saldo	
0602030400	Serviços bancários	140,00	65,00	0,00	65,00	65,00	75,00	0,00	46,43
0602030501	Noites das Praças	3 000,00	2 126,30	0,00	2 126,30	2 126,30	873,70	0,00	70,88
0602030502	Street Food	400,00	365,00	0,00	365,00	365,00	35,00	0,00	91,25
0602030503	Rastrear à População	1 000,00	700,00	0,00	700,00	700,00	300,00	0,00	70,00
0602030504	Grande Prémio de Atletismo	1 150,00	1 126,28	0,00	1 126,28	1 126,28	23,72	0,00	97,94
0602030505	Grande Prova de Ciclismo	1 500,00	1 424,74	0,00	1 424,74	1 424,74	75,26	0,00	94,98
0602030506	Arraial Popular	1 700,00	1 669,42	0,00	1 669,42	1 669,42	30,58	0,00	98,20
0602030507	Passado dos Moirhos	950,00	901,05	0,00	901,05	901,05	48,95	0,00	94,85
0602030508	Festas e Feira de Verão	2 000,00	2 000,00	0,00	2 000,00	2 000,00	0,00	0,00	100,00
0602030509	Passado Sénior	1 700,00	1 341,00	0,00	1 341,00	1 341,00	359,00	0,00	78,88
0701030100	Instalações de serviços	500,00	5,01	0,00	5,01	5,01	494,99	0,00	1,00
0701030700	Outros	2 900,00	1 703,55	0,00	1 703,55	1 703,55	1 196,45	0,00	58,74
0701040100	Viadutos, arruamentos e obras complementares	750,00	0,00	0,00	0,00	0,00	750,00	0,00	0,00
0701040500	Parques e jardins	200,00	12,87	0,00	12,87	12,87	187,13	0,00	6,43
0701040600	Instalações desportivas e recreativas	1 000,00	816,47	0,00	816,47	816,47	183,53	0,00	81,65
0701040800	Viação rural	4 050,00	3 501,06	0,00	3 501,06	3 501,06	548,94	0,00	86,45
0701040900	Sinalização e trânsito	500,00	0,00	0,00	0,00	0,00	500,00	0,00	0,00
0701041300	Outros	500,00	74,50	0,00	74,50	74,50	425,50	0,00	14,90
0701070100	Hardware	653,06	512,77	0,00	512,77	512,77	140,29	0,00	78,52
0701070200	Software	220,00	214,88	0,00	214,88	214,88	5,12	0,00	97,67
0701090000	Equipamento administrativo	200,00	149,90	0,00	149,90	149,90	50,10	0,00	74,95
0701100200	Outro	5 850,00	5 833,60	0,00	5 833,60	5 833,60	16,40	0,00	99,72
0701110000	Ferramentas e utensílios	1 100,00	1 093,50	0,00	1 093,50	1 093,50	6,50	0,00	99,41
Total / Transporte: 010000		124 728,06	108 626,72	0,00	108 626,72	108 626,72	16 101,34	0,00	87,09
Total Geral / Transporte		124 728,06	108 626,72	0,00	108 626,72	108 626,72	16 101,34	0,00	87,09

Handwritten signature

FREGUESIA DE SOBRAL DE MONTE AGRAÇO

CONTROLO ORÇAMENTAL - DESPESA

Data: 14/04/2020

Código Orgânico: 010000 Administração da Freguesia
 Classificação inicial: 0000000000 Final: 9999999999
 Data inicial: 01/01/2019 Final: 31/12/2019

Ano: 2019
 (Unidade EUR)

Código	Descrição	Dotações Corrigidas	Compromissos assumidos			Despesas Pagas	Diferenças			Grau exerc. orçamental despesas
			Exercício	Exercícios futuros	Total		Dotação não comprometida	Saldo	Comp. por pagar	
0807010000	Instituições sem fins lucrativos	500,00	450,00	0,00	450,00	450,00	50,00	0,00	90,00	
	Total / Transporte: 010000	125 228,06	109 076,72	0,00	109 076,72	109 076,72	16 151,34	0,00	87,10	
	Total Geral / Transporte	125 228,06	109 076,72	0,00	109 076,72	109 076,72	16 151,34	0,00	87,10	

FREGUESIA DE SOBRAL DE MONTE AGRAÇO

FLUXOS DE CAIXA

Ano: 2019

Data inicial: 01/01/2019

Data final: 31/12/2019

(unidade EUR)

RECEBIMENTOS		
Saldo da gerência anterior		18,666.40
Execução orçamental	18,468.06	
Operações de Tesouraria	198.34	
Recetas Orçamentais		108 393,27
Correntes	103 909,42	
0102020000 Contribuição autárquica	5 205.49	
0401230400 Canídeos	2 546.14	
0401239901 Atestados e certificados	796.50	
0401239902 Confirmações	72.00	
0402040000 Coimas e penalidades por contra-ordenações	0.00	
0502010000 Bancos e outras instituições financeiras	0.00	
0603010400 Fundo de Financiamento das Freguesias	49 038.00	
0603010500 Art.º 38.º, n.º8 da Lei n.º 73/2013 - FFF	1 633.00	
0603070100 Compensação Financeira Originária do IEFP	2 937.84	
0605010100 Câmara Municipal - Protocolo	40 306.50	
0605010200 Câmara Municipal - Recenseamento e actos eleitorais	268.95	
0702010000 Aluguer de espaços e equipamentos	1 105.00	
0801990100 Indemnizações por deterioração, roubo e extravió de bens patrimoniais	0.00	
0801990200 Indemnizações de estragos provocados por outrém em viaturas ou em quaisquer	0.00	
0801999900 Diversas	0.00	
Capital	4 478,50	
1005010100 Câmara Municipal - Protocolo	4 478.50	
Outras Recetas	5,35	
1501010000 Reposições não abatidas nos pagamentos	5.35	
1601010000 Na posse do serviço	0.00	
Operações de tesouraria		3 323,31
1701010000 IRS - TRABALHO DEPENDENTE	795.38	
1701020000 IRS - TRABALHO INDEPENDENTE	453.26	
1701030000 IMPOSTO DE SELO	0.00	
1701040000 SUBTAXA EXTRAORDINÁRIA	0.00	
1702010000 CAIXA GERAL DE APOSENTAÇÕES	1 345.59	
1702020000 ADSE	462.96	
1702030000 STAL	126.40	
1702040000 SEGURANÇA SOCIAL	139.72	
1702050000 CCD	0.00	
1702060000 PENHORAS	0.00	
Total		130,382.98

ORGÃO EXECUTIVO

Manoel António Bastanhas Nunes Miranda

Manoel António Bastanhas Nunes Miranda

ORGÃO DELIBERATIVO

FREGUESIA DE SOBRAL DE MONTE AGRAÇO

FLUXOS DE CAIXA

Ano: 2019

Data inicial : 01/01/2019

Data final : 31/12/2019

(unidade EUR)

PAGAMENTOS		
Despesas Orçamentais		109 076,72
Correntes	94 708,61	
010000.0101010000 Titulares de órgãos de soberania e membros de órgãos autárquicos	8 572,92	
010000.0101030100 Pessoal dos quadros - Em funções	7 191,72	
010000.0101130100 Subsídio de Refeição do Pessoal dos Quadros	787,05	
010000.0101140000 Subsídio de férias e de Natal	2 286,25	
010000.0101150000 Remunerações por doença e maternidade / paternidade	3 157,50	
010000.0102020000 Horas extraordinárias	432,55	
010000.0102050000 Abono para falhas	862,90	
010000.0102130100 Senhas de Presença	467,16	
010000.0103050100 ADSE - Acordo de Capitação	1 506,24	
010000.0103050200 Caixa Geral de Aposentações	2 942,23	
010000.0103050300 ACES - Acordo de Capitação	295,45	
010000.0103050400 Segurança Social	283,24	
010000.0103090000 Seguros	757,84	
010000.0201020100 Gasolina	57,48	
010000.0201020200 Gasóleo	580,00	
010000.0201040200 Material de limpeza	153,09	
010000.0201050000 Alimentação - Refeições confeccionadas	654,91	
010000.0201060000 Alimentação - Géneros para confeccionar	17,42	
010000.0201070000 Vestuário e artigos pessoais	951,69	
010000.0201080000 Material de escritório	349,24	
010000.0201090000 Produtos químicos e farmacêuticos	0,00	
010000.0201120000 Material de transporte - Peças	0,00	
010000.0201140000 Outro material - Peças	1 070,33	
010000.0201150000 Prémios, condecorações e ofertas	3 529,77	
010000.0201170000 Ferramentas e utensílios	31,01	
010000.0201200000 Material de educação, cultura e recreio	2 709,45	
010000.0201210000 Outros bens	71,05	
010000.0202010000 Encargos das instalações	0,00	
010000.0202030000 Conservação de bens	1 860,66	
010000.0202080000 Locação de outros bens	1 729,22	
010000.0202090000 Comunicações	2 407,55	
010000.0202100000 Transportes	420,00	
010000.0202110000 Representação dos serviços	95,00	
010000.0202120000 Seguros	1 797,24	
010000.0202130000 Deslocações e estadas	0,00	
010000.0202140000 Estudos, pareceres, projectos e consultadoria	1 720,32	
Total		49 748,48

FREGUESIA DE SOBRAL DE MONTE AGRAÇO

FLUXOS DE CAIXA

Ano: 2019

Data inicial : 01/01/2019

Data final : 31/12/2019

(unidade EUR)

PAGAMENTOS		
010000.0202150000 Formação	0,00	
010000.0202170000 Publicidade	0,00	
010000.0202190000 Assistência técnica	3 837,39	
010000.0202200100 Inspeção de Veículos	62,86	
010000.0202200200 Atividade Teatro e Dança para Jovens	2 330,00	
010000.0202200300 Outros	0,00	
010000.0202240000 Encargos de cobrança de receitas	132,83	
010000.0202250000 Outros serviços	10 309,48	
010000.0407010100 Associações e Coletividades	9 240,00	
010000.0407010200 Estabelecimentos de Ensino	1 520,00	
010000.0407010300 ANAFRE	319,23	
010000.0408020100 Programa CEI+	4 516,47	
010000.0408020200 Programa CEI+ - Subsídio de Refeição	973,08	
010000.0602010000 Impostos e taxas	0,00	
010000.0602030400 Serviços bancários	65,00	
010000.0602030501 Noites das Praças	2 126,30	
010000.0602030502 Street Food	365,00	
010000.0602030503 Rastreio à População	700,00	
010000.0602030504 Grande Prémio de Atletismo	1 126,28	
010000.0602030505 Grande Prova de Ciclismo	1 424,74	
010000.0602030506 Arraial Popular	1 689,42	
010000.0602030507 Passeio dos Moinhos	901,05	
010000.0602030508 Festas e Feira de Verão	2 000,00	
010000.0602030509 Passeio Sénior	1 341,00	
Capital		14 368,11
010000.0701030100 Instalações de serviços	5,01	
010000.0701030700 Outros	1 703,55	
010000.0701040100 Viadutos, arruamentos e obras complementares	0,00	
010000.0701040500 Parques e jardins	12,87	
010000.0701040600 Instalações desportivas e recreativas	816,47	
010000.0701040800 Viação rural	3 501,06	
010000.0701040900 Sinalização e trânsito	0,00	
010000.0701041300 Outros	74,50	
010000.0701070100 Hardware	512,77	
010000.0701070200 Software	214,88	
010000.0701090000 Equipamento administrativo	149,90	
010000.0701100200 Outro	5 833,60	
010000.0701110000 Ferramentas e utensílios	1 093,50	
010000.0807010000 Instituições sem fins lucrativos	450,00	
Total		109 076,72

FREGUESIA DE SOBRAL DE MONTE AGRAÇO

FLUXOS DE CAIXA

Ano: 2019

Data inicial : 01/01/2019

Data final : 31/12/2019

(unidade EUR)

PAGAMENTOS		
Operações de Tesouraria		3 315,39
1701010000 IRS - TRABALHO DEPENDENTE	818,84	
1701020000 IRS - TRABALHO INDEPENDENTE	422,50	
1702010000 CAIXA GERAL DE APOSENTAÇÕES	1 345,45	
1702020000 ADSE	462,96	
1702030000 STAL	125,92	
1702040000 SEGURANÇA SOCIAL	139,72	
Saldo para gerência seguinte		17 990,87
Execução orçamental	17 784,61	
Operações de tesouraria	206,26	
Total		130 382,98

ORGÃO EXECUTIVO
Henrique
 Maria Ceu Bastardo Nunes Moura
 —————
 —————

ORGÃO DELIBERATIVO

FREGUESIA DE SOBRAL DE MONTE AGRAÇO

FLUXOS DE CAIXA

Ano: 2019

Data inicial: 01/01/2019

Data final: 31/12/2019

(unidade EUR)

RECEBIMENTOS		PAGAMENTOS	
Saldo da gerência anterior		Despesas orçamentais	109 076,72
Execução orçamental	18 468,06	Correntes	94 708,61
Operações de Tesouraria	198,34	Capitais	14 368,11
Receitas orçamentais	108 393,27	Operações de Tesouraria	3 315,39
Correntes	103 809,42	Saldo para a Gerência seguinte	17 990,87
Capitais	4 478,50	Execução orçamental	17 784,61
Outras Receitas	5,35	Operações de Tesouraria	206,26
Operações de Tesouraria	3 323,31		
Total	130 382,98	Total	130 382,98

CONTAS DE ORDEM

Saldo da gerência anterior	0,00	Garantias e caução accionada	0,00
Garantias e cações	0,00	Garantias e cações devolvidas	0,00
Recibos para cobrança	0,00	Receita virtual cobrada	0,00
Garantias e cações prestadas	0,00	Receita virtual anulada	0,00
Receita virtual liquidada	0,00	Saldo para a Gerência seguinte	0,00
		Garantias e cações	0,00
		Recibos para cobrança	0,00
Total	0,00	Total	0,00

ORGÃO EXECUTIVO
Mania
Henrique
Estâncias Nomes Nrande
de Julho

ORGÃO DELIBERATIVO



FREGUESIA DE SOBRAL DE MONTE AGRAÇO

Prestação de Contas - Ano: 2019

Handwritten signature and initials

Quadro Resumo das Receitas e Despesas (Fluxos de Caixa)

Receitas	Montantes €	Despesas	Montantes €
Receita Fiscal (Impostos Directos; Impostos Indirectos, Taxas; Multas e outras Penalidades)	8 620,13	Despesas com Pessoal	29 543,05
Rendimentos de Propriedade	0,00	Aquisição de Bens e Serviços	36 877,99
Transferências Correntes da Administração Central - Fundo de Financiamento das Freguesias	49 038,00	Juros e Outros Encargos Financeiros	0,00
Transferências Correntes da Administração Central - Outras	0,00	Transferências Correntes	16 568,78
Transferências Correntes Comunitárias	0,00	Subsídios	0,00
Transferências Correntes da Administração Central - Serviços e Fundos Autónomos	2 937,84	Outras Despesas Correntes	11 718,79
Transferências Correntes - Administração Local	40 575,45	Aquisição de Bens de Capital	13 918,11
Transferências Correntes - Outras	0,00	Transferências de Capital	450,00
Vendas de Bens e Serviços	1 105,00	Activos Financeiros	0,00
Outras Receitas Correntes	0,00	Passivos Financeiros	0,00
Vendas de Bens de Investimento	0,00	Outras Despesas de Capital	0,00
Transferências de Capital - Administração Central - Cooperação Técnica e Financeira	0,00		
Transferências de Capital - Administração Central - Fundos Comunitários	0,00		
Transferências de Capital - Administração Local	4 478,50		
Transferências de Capital - Outras	0,00		
Activos Financeiros	0,00		
Passivos Financeiros	0,00		
Outras Receitas de Capital	0,00		
Reposições não Abatidas nos Pagamentos	5,35		
Total	106 760,27		109 076,72

Handwritten signature

Designação da entidade: FREGUESIA DE SOBRAL DE MONTE AGRAÇO

Gerência: 01/01/2019 a 31/12/2019

Instituição Bancária	Banco	N.º de Conta	Saldo a 31/12/2019	Saldo Contabilístico	Observações
CCAM N.º 40103663627		004531104010366362761	7 790,47	7 790,47	
CGD N.º 0789/006039/630		003507890000603963059	10 029,21	10 029,21	
			Total	17 819,68	

Dirigente responsável pela área administrativa e/ou Financeira

Assinatura _____

O Membro do executivo responsável pela área/plouro Financeiro

Assinatura *[Handwritten Signature]*

FREGUESIA DE SOBRAL DE MONTE AGRAÇO

OPERAÇÕES DE TESOURARIA

Data inicial: 01/01/2019 Final 31/12/2019

Ano 2019
(unidade EUR)

Código	Descrição	Saldo Gerência Anterior		Movimento anual		Saldo Gerência seguinte	
		Devedor	Credor	Débito	Crédito	Devedor	Credor
1701010000	IRS - TRABALHO DEPENDENTE	0,00	79,46	818,84	795,38	0,00	56,00
1701020000	IRS - TRABALHO INDEPENDENTE	0,00	18,98	422,50	453,26	0,00	49,74
1702010000	CAIXA GERAL DE APOSENTAÇÕES	0,00	92,00	1.345,45	1.345,59	0,00	92,14
1702020000	ADSE	0,00	0,00	462,96	462,96	0,00	0,00
1702030000	STAL	0,00	7,90	125,92	126,40	0,00	8,38
1702040000	SEGURANÇA SOCIAL	0,00	0,00	139,72	139,72	0,00	0,00
Total Geral		0,00	198,34	3.315,39	3.323,31	0,00 €	206,26 €